

gerar certificado

Last edited by André santiago right now

GERAR CERTIFICADO - DOCUMENTAÇÃO TRADICIONAL

Ator

Aluno

Descrição

Ao entrar no sistema o usuário deve ser capaz de emitir um certificado do campo do saber em que já concluiu todas os componentes curriculares obrigatórios e atingiu a carga horária mínima estabelecida.

Fluxo Principal

- 1. No portal do sistema o usuário digita a matrícula
- 2. O sistema redireciona para uma tela com as informações: matrícula, cpf e nome do aluno
- 3. O usuário confirma se as informações são dele
- 4. O sistema redireciona para a página de autenticação com o sigaa
- 5. O usuário digita login e senha do sigaa e clica no botão: Entrar
- 6. O sistema redirecionará para a página com a listagem de todos os campos do saber do programa com as respectivas porcentagens de conclusão.
- 7. O usuário clica em um dos campos do saber com conclusão de 100%.
- 8. O sistema exibe as informações com os componentes concluídos e não concluídos do campo do saber selecionado.
- 9. O usuário clica no botão "Gerar Certificado", e é redirecionado para a visualização do arquivo em pdf do certificado.

Caminho

Index → Digite sua matrícula → Buscar → Clique no campo do saber → Gerar certificado

Protótipos de Tela de Baixa Fidelidade

\*\*Tela01:\*\* Tela inicial da área pública

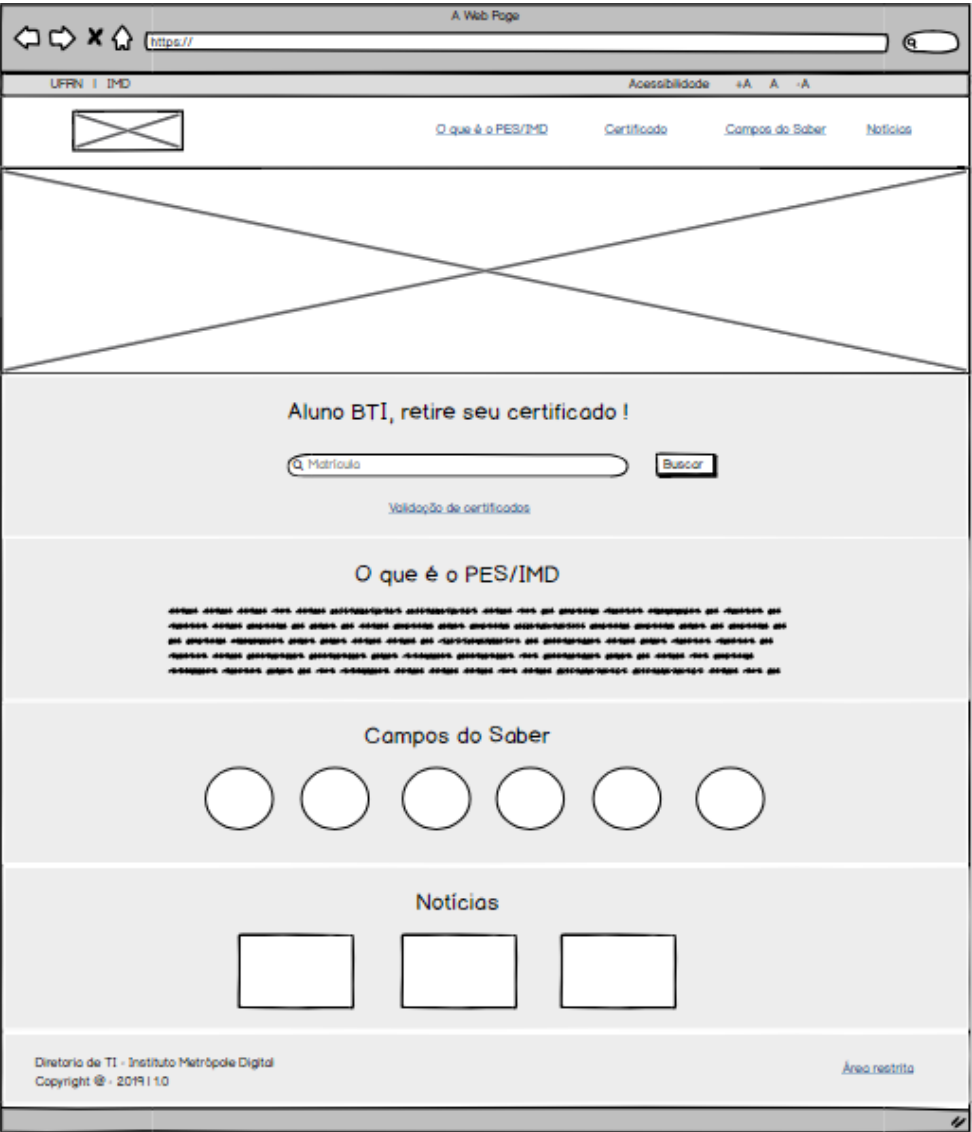

\*\*Tela02:\*\* Tela de confirmação de dados do aluno

A Web Page

https://

UFRN | IMD

Acessibilidade

+A

A

-A



[O que é o PES/IMD](#)[Certificado](#)[Campos do Saber](#)[Notícias](#)

Meus certificados

Confirme seus Dados

Matrícula

201902100

CPF

103.918.374-35

Nome

Fernanda Chacon Fontoura

Esses são seus dados?

Sim

Não

Diretoria de TI - Instituto Metrópole Digital

Copyright © - 2019 | 10

\*\*Tela03:\*\* Tela de autenticação do sigaa

A Web Page

https://

Autenticação SIGAA

Login

Senha

Entrar

\*\*Tela04:\*\* Tela de listagem dos campos do saber

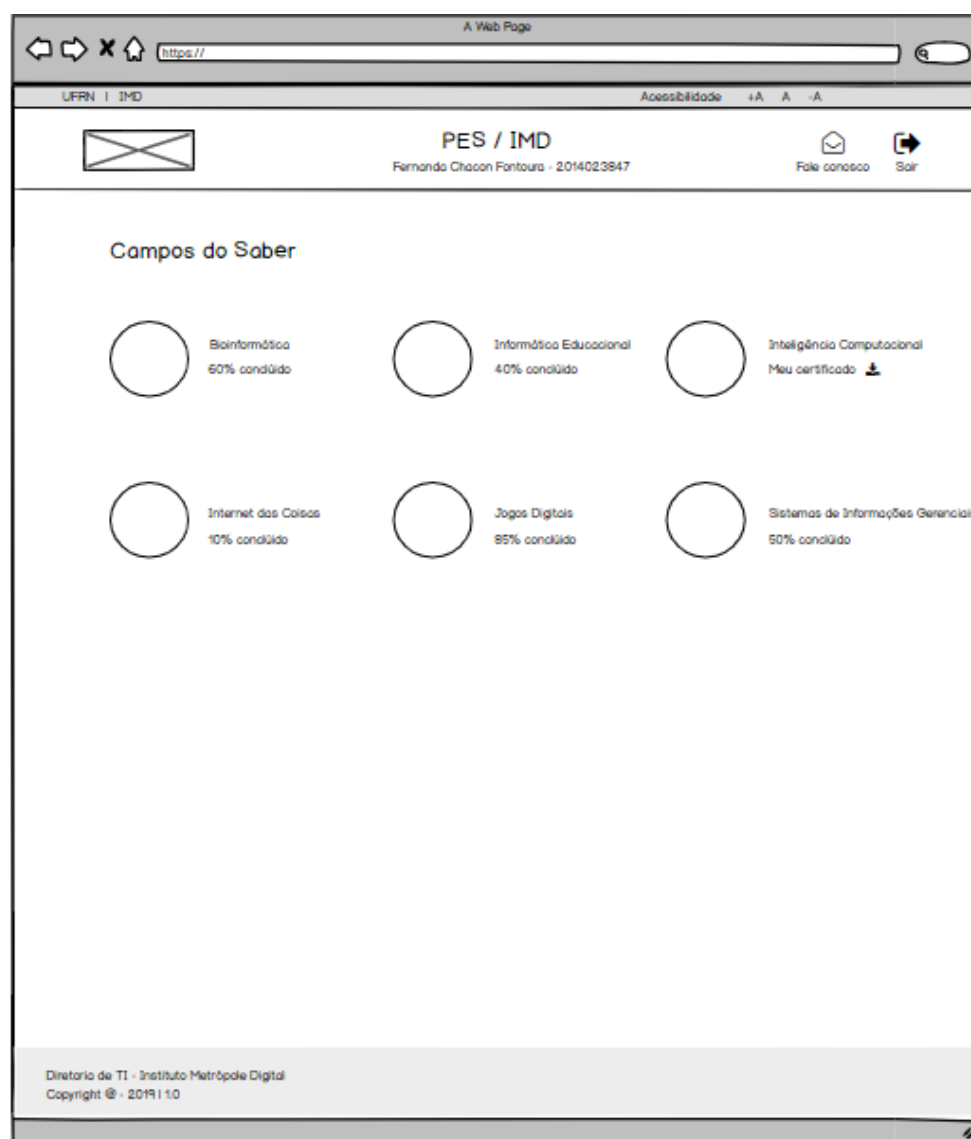

## Regras de Negócio

**RN01:** Para o aluno logar no sistema, é necessário ter uma matrícula ativa na UFRN ou ser aluno egresso do BTI.

**RN02:** Para emitir o certificado do campo do saber, é necessário que o aluno tenha concluído todos os componente curriculares obrigatórios do Campo do Saber e também concluído a carga horária mínima estabelecida.

**RN03:** O certificado deve ser gerado apenas uma vez. Posteriormente, ele deve ser apenas visualizado.

**RN04:** Deve ser gerada uma chave hash vinculada ao certificado para verificação da autenticidade posteriormente.